

# さめきっずコムシアター

新しい年を迎えました 🌱

2026年は、午年は午年でも、60年に1度の丙午(ひのえうま)の年。

情熱や変化を象徴し、エネルギーに満ちた年で、

新しいことに挑戦やリーダーシップの発揮に適しているとされています。

「やってみたい!!」を実現させるいい年になりそうですね ✨

今月の表題は11才の女の子が、ハートいっぱい

可愛く描いてくれました 💖



| 12,1,2月               | ★★★ イベント ★★★                                    | 場所           |
|-----------------------|---|--------------|
| 水・木・金曜日               | きっずコム子どもアトリエ                                    | な～や2F        |
| 月曜日                   | 「さめきっずまなび家プロジェクト・どき」<br>学習支援：毎週 フードパントリー・相談：第2  | きっずコム        |
| 金曜日                   | 「さめきっずまなび家プロジェクト・ぐんげ」<br>学習支援：毎週 フードパントリー・相談：第4 | 郡家コミュニティセンター |
| 12/15(月)              | ☆レター発行☆   | ☆☆☆          |
| 20(土)                 | 【WS】マリオネットを作って遊ぼう 🍡                             | きっずコム        |
| 21(日)                 | 【じゃんぷ♪くらぶ】クリスマス会                                | な～や          |
| 27(土)～<br>2026.1/4(日) | ❄️ 冬休み ❄️                                       | ❄️ ❄️ ❄️     |
| 15(木)                 | ☆レター発行☆   | ☆☆☆          |
| 18(日)                 | 【じゃんぷ♪くらぶ】親子で陶芸教室<br>～自分のお皿を作ってみよう～             | な～や          |
| 24(土)                 | テラ☆ティーンズ  | な～や          |
| 31(土)                 | 【WS】絵本の中の料理を作って食べよう！                            | 土器コミュニティセンター |
| 2/7(土)                | 【人形劇】マリオネットの小さな作品集<br>創造団体：人形劇団ココン              | 飯山総合保健福祉センター |
| 8(日)                  | 🎉 さめきっず法人設立&コムコムひろば開設<br>20周年感謝祭 🎉              | さめきっずコムシアター  |
| 16(月)                 | ☆レター発行☆   | ☆☆☆          |
| 28(土)                 | テラ☆ティーンズ  | な～や          |

年少から年長の子どもたち、みんな集まれ～!! 1月は、陶芸教室を予定しています。  
どんな形になるのか、どんな大きさになるのか…

きっと個性あふれるステキな作品になること間違いなし!!

ご予約お待ちしております 💖

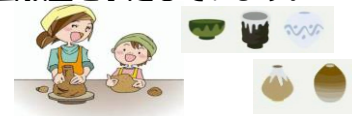

【WS】絵本の中の料理を作って食べよう！

1/31(土)9:30～13:30 場所：土器コミュニティセンター



絵本の中にはいろいろな料理が出てきますね。そんな料理を実際に再現して食べてみよう！という、ワクワクするワークショップとなっています☆  
今年は、どの絵本のどんな料理なのかは参加してからのお楽しみ💖  
ぜひ参加してみてくださいね😊

☆第二火曜日はマルタスへGO!! ☆

子育てひろばのコムコムひろばは、  
月に一回、マルタスで親子ふれあい  
遊びの時間を作っています💖  
ピアノに合わせてタンバリンで音楽遊びや、  
絵本の読み聞かせなどゆったりと  
親子で楽しい時間を過ごしました★  
マルタスにも遊びに来てくださいね!!



【トウインクル】不登校支援 親のためのサロン「みるく」

こどもの居場所「ここナッツ」

地域コミセンとさめきっずな～やで月2回開催しています。  
お茶をしながら、悩みを共有し合ったり、様々な  
支援情報を提供し合ったりしています。気軽に参加  
してみてください

1/8(木)10:00～12:00 場所：飯野コミセン

1/19(月)10:00～12:00 場所：さめきっず

ここナッツでも子ども達が、楽しく過ごしています!!

「みるく」とは？

不登校や行き渋りの子どもを  
持つ親のためのサロンです。悩  
みや情報共有の場になっていま  
す。参加しやすいよう市内い  
ろんな場所で開催しています。

さめきっずまなび家プロジェクト

ひとり親家庭や生活困窮の子育て家庭支援の  
活動に取り組む「まなび家プロジェクト」

登録数/どき:223世帯・ぐんげ:125世帯  
ブックサンの取り組みに手を挙げ参画する  
ことができました。サンタさんからの児童書  
のプレゼントに沢山の方に申し込みいただき  
ました。残念なことに、音信不通で受け取り  
に來られない方もあり、この現状は何かから  
くるのか疑問に感じています。  
今年も、12月最終の学習支援の日に、どき  
もぐんげもおたのしみ会を計画しています。

| 内容    | どき・ぐんげ    | 時間       |
|-------|-----------|----------|
| 学習支援  | 月曜日・金曜日   | 15時～20時  |
| パントリー | 第2月曜・第4金曜 | 17時～20時半 |
| 相談    | 第2月曜・第4金曜 | 17時～20時  |
| 体験活動  | 月1回土or日   | 活動別      |

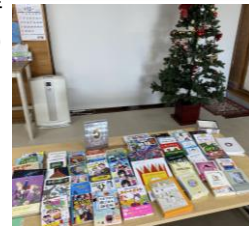



# 子どもアトリエ 11月

11月の小学生クラスのメイン制作は、アクリル絵の具を使ってキャンバスに描くアクリル画★  
モチーフは季節の野菜、街の風景や公園の桜など。  
アクリル絵具は塗り重ねが出来るので、油絵風に色を重ねていく方法をとっています！  
どの子も、とても集中して自分の作品に向き合っていて、素晴らしいです🍎  
低学年は、ホイールアートやフロッタージュ、幼児はスノードーム作りと、  
新たな技法にチャレンジしてみました💖  
彼らも作ることが好きで、とても温かい作品に仕上がりました♪

【開催】小学生(水/16:00～17:30・17:30～19:00)  
(木/16:30～18:00) (金/15:30～17:00)  
幼児(木/15:00～16:00)

【講師】百々祐子 ※月4回の教室です  
※ 随時体験可能！問い合わせはきっずコムまで☆



# どっきん☆くらぶ 11月

11月は、外部講師を招いて遊ぶ日が多かった一か月☆  
ボードゲーム、レザークラフト、うどん作り、わらべうた、サイエンス教室、竹パン作り、子どもヨガ。。  
そして、ボランティアの飯尾さん、OBの真央ちゃんと  
たくさんの方にきていただき、子どもたちも大喜びでした💖



## ☆じゃんぷ♪くらぶ☆ ～デカルコマニーで蝶を作ろう～

11/9(日)

今回は、『デカルコマニー』という技法を使って、蝶を作りました🦋  
『デカルコマニー』とは、絵の具を塗りつけた紙を半分に折り(もしくは別の紙にのせ)、絵の具を転写させる方法のことです。自分たちの好きな絵の具を選んでステキなチョウチョができました🍁選んだ絵の具や蝶の形によって、みんな全く違うオリジナルな作品ができましたよ😊



## ☆ぐつちよっぱ劇場☆ ～11/2(日)～

小さい子どもから大人まで、引き込まれるような、会場と一体となった舞台！  
親子でグー、チョキ、パーで物を表現したり、子どもから出てくるアイデアを取り入れて表現してくれるので、  
子どもたちもとっても嬉しそう🍁  
赤ちゃんたちも怖い時には泣き、  
また笑顔に戻る！小さいながらにいろんなことを感じ取っているんですね😊  
涙があふれてくるステキな舞台でした💖



## ☆にんじゃあそび隊★丸亀城参上☆～11/3(月祝)～

今年もたくさん子どもたちと一緒に丸亀城をかけのぼりました！！  
なんとといっても出発するまでのワークショップも楽しい！自己紹介からグループ決めまで、一緒に来ていたパパやママ、そして兄弟姉妹もみんな巻き込んで一緒に楽しめる♡  
修行の世界を守るため、撮影したり一緒に登ったりはできません!!ここでの体験は修行した忍者たちだけの宝物になったはず🍁修行を終えた子どもたちの笑顔から、たくさんの学びが伝わってきました💖



## ☆コムコムひろば・あやうた☆

～栗熊コミュニティ祭りに出店しました♪～

11/24(月祝)



ぽかぽかと暖かい一日、栗熊コミュニティまつりに、コムひろば・あやうたは「わなげ」で出店しました。  
会場には、おいしそうな食べ物のお店などが並び、大にぎわい！！  
私たちの「わなげコーナー」にも、たくさん子どもたちが遊びに来てくれました💖久しぶりにお会いできた懐かしいお顔もあり、とても嬉しいひとときでした。  
お世話になった地域の皆様、来てくださった皆様、ありがとうございました😊



## な～や利用案内

☆な～やで活動しませんか？☆

【利用時間】9:30～14:00

参加無料の場合は光熱費のみ！

営利目的の場合【利用料金有】

半日1,000円

全日1,500円

|             |      |            |
|-------------|------|------------|
| コムカフェ ☕ ランチ | 計画中  | こども食堂      |
| チャレンジサロン    | お休み中 | 脳トレプログラム体験 |

子育て相談・子育て情報は、**トウインクル**へ！！

専用窓口TEL 0877-43-2022

(受付時間 月～金曜日 9:00～17:00)

まるがめ子育て情報(みてねっと)HP配信

★コムコムひろば・どき★コムコムひろば・あやうた

開催日時：平日 月～金 9:30～15:00

★放課後子供教室 『どっきん☆くらぶ』

開室時間：平日 火～金14:30～18:30



〒763-0082 香川県丸亀市土器町東2-248

TEL 0877-25-0691 FAX0877-43-2289

E-mail: kgkagawa@io.ocn.ne.jp

URL: http://sanukids.org/

ブログ: http://sanukids.ashita-sanuki.jp/

## ご支援ありがとうございます(2025年度ご寄付・ご賛助のみなさま) <敬称略・順不同>

|           |                 |       |      |             |
|-----------|-----------------|-------|------|-------------|
| (株)フジ     | サントラベラーズサービス(有) | 中川栄子  | 中橋尚子 | 2025.11/30付 |
| (有)味源     | 社福) 丸亀市社会福祉協議会  | 山地洋子  | 前田早江 | 山本晃子        |
| 則久祥子      | 松浦こどもメンタルクリニック  | 高橋貴心  | 山地朋子 | 東省次         |
| 崎川司法書士事務所 | 有限会社さぬき秋山保険     | 佐藤律子  | 河村弘子 | 中山力美        |
| 学生服のタニオカ  | 松本司法書士事務所       | 広崎恭子  | 長原朱実 | 植田舞希子       |
| 高橋一世      | 株式会社保険クリニック     | 渡邊良子  | 笹理恵  | 中村瑠衣        |
| 横山由美子     | 医療法人社団蒼蒼会       | 酒井美千代 | 西本祐子 | 平田雅子        |
| 助産師ゆり     | ふたご山クリニック       | 甲斐明恵  | 平岡健志 | 和田敬二        |
| 馬場法律事務所   | 木戸行政書士事務所       | 山地頼子  | 川崎京子 | NPO法人わははネット |

認定NPO法人への寄付は確定申告にて税制優遇(寄付控除)が受けられます。

今後ともご支援ご協力よろしくお願いいたします。

他18名